

arl:Manuály:Výstupy EPCA

Výstupy EPCA z klienta aRL

EPCA výstupy je možné spustiť v menu „Funkce -> Výstupy“.

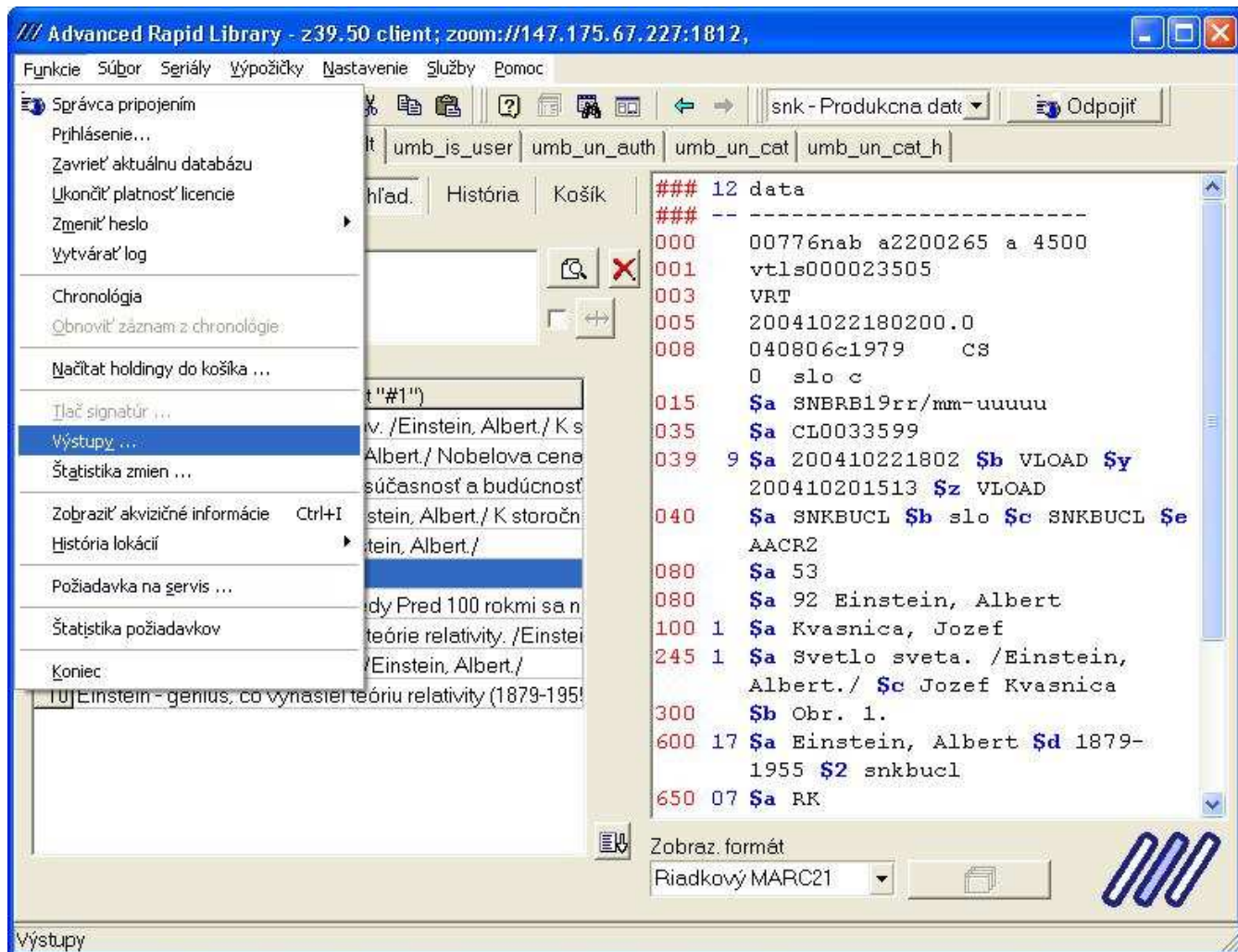

Zobrazí sa obrazovka, ve ktorej zadávame požiadavky na výstup. V našom prípade vybereme v poli „Databáza“ možnosť „Exporty EPCA“.

/// aRL - Výstupy

Výstup | Odznačenie

Databáza: Exports EPCA X Zmazať všetko

Výstup: Čitatelia

Ďalšie DB: Exports EPCA

Kritéria | S

Nie: Selekčné

Rok v: 2008

<input checked="" type="checkbox"/>	Katégória publikačnej činnosti	=	AEE,AEF,AFI,AFJ,AFK,AFL,AGI,BEE,BEF,B
<input type="checkbox"/>			
<input type="checkbox"/>			
<input type="checkbox"/>			

Pozn.:
Export CREPC

Zotriediť podľa: Kategória publikačnej činnosti MV Výstupný formát:

Použiť TXX Save list Spustiť na pozadí

OK Zavrieť

V poli „Výstup“ vybereme typ výstupu.

/// aRL - Výstupy

Výstup | Odznačenie

Databáza: Exports EPCA X Zmazať všetko

Výstup: Z1 - Zoznam publikačnej činnosti - personálna bibliografia (podľa ISBD - bez záhl...

Ďalšie DB: Export do CREPC

Kritéria | S

Nie: Selekčné

Kód z: Z1 - Zoznam publikačnej činnosti - personálna bibliografia (podľa ISBD - bez záhl...

Rok v: Z2 - Zoznam publikačnej činnosti a ohlasov - personálna bibliografia (podľa ISBD...

<input type="checkbox"/>	Volby	=	P,D,ODS,O
<input type="checkbox"/>	Zobrazovací formát	=	E
<input type="checkbox"/>	Štatistiky	=	P
<input type="checkbox"/>			

Pozn.:
V poli "Kód záznamu autora" je potreba vyplniť číslo záznamu autority pracovníka, pre kt. chceme urobiť výstup. Má mať tvar l_un_auth*9999999. Najjednoduchší spôsob je výberom z

Zotriediť podľa: Hlavný názov MV Výstupný formát:

Použiť TXX Save list Spustiť na pozadí

OK Zavrieť

Jednotlivé políčka predstavujú selekčné kritéria a volby pro výstup.

- Akce/konference - (multi-výběr z databáze autorit – akce, konference)

selekční kritérium omezuje výstup jen na záznamy mající v autorských údajích (7XX3) zvolené(ou) akce(i) (jejich kódy).

- Další zpracování - (multi-výběr z číselníku)

možno omezit výstup jen na záznamy s uvedením určitého dalšího zpracování. Další zpracování je v záznamu uvedena v 969f.

- Datum vytvoření záznamu – (datový interval nebo konkrétní datum)

Selekční kritérium na omezení výstupu jen na záznamy vytvořené v požadovaných datech. Pzn. – interval se stejnou hranicí např. 1.1.2008 – 1.1.2008 znamená výběr jen pro den 1.1.2008.

- Druh dokumentu – (skratka druhu dokumentu)

Selekční kritérium na omezení výstupu jen na požadovaný druh dokumentu. Druh dokumentu je v tágu 970b.

- Funkcia autora - (single-výběr z číselníku)

Selekční kritérium na omezení výstupu pouze na záznamy, v nichž se autor vybraný pomocí selekčního kritéria Kód záznamu autora (autority) vyskytuje v požadované roli.

- Generovaný druh dokumentu – (skratka generovaného druhu dokumentu)

Selekční kritérium na omezení výstupu jen na požadovaný generovaný druh dokumentu

- Impact factor – (číselná hodnota)

možno omezit výstup jen na záznamy, jejichž zdrojový dokument vykazuje danou hodnotu Impact factoru. Impact factor je uveden u zdrojového časopisu v 978c

- Jazyk dokumentu – (single-výběr z číselníku)

Selekční kritérium na omezení výstupu jen na požadovaný jazyk

- Kategorie ohlasů - (multi-výběr z číselníku)

možno omezit výstup jen na záznamy s určitou kategorií ohlasu. Kategorie ohlasu je v záznamu uvedena v 9714.

- Kategorie publikační činnosti - (multi-výběr z číselníku)

možno omezit výstup jen na záznamy s určitou kategorií publikační činnosti. Kategorie publikační činnosti je v záznamu uvedena v 970a.

- Kategorie účasti na akci - (multi-výběr z číselníku)

možno omezit výstup jen na záznamy s určitým kódem účasti na akci. Kód účasti je v záznamu uveden v 970k.

- Kód záznamu autora (autority) – (multi-výběr z databáze autorit – osobní autority)

selekční kritérium omezuje výstup jen na záznamy mající v autorských údajích (7XX3) zvolené(ho) autory(a) (jejich kódy)

- Krajina vydání – (single-výběr z číselníku)

selekční kritérium omezuje výstup jen na záznamy mající v údajích o krajině vydání zvolenou krajinu

- Název dávky -
- Název výstupu -
- Poznámka k dávce -
- Pracoviště – (multi-výběr z databáze autorit - pracovišť)

selekční kritérium, kterým můžeme omezit výstup jen na záznamy, jejichž autoři jsou zařazeni na určité pracoviště (70Xp).

- Registry - (multi-výběr z číselníku)

Vyberou se registry, které mají být ve výstupu obsaženy.

- Rok ohlasu – (interval – rozpětí let)

možno omezit výstup jen na záznamy s rokem ohlasu v určitém časovém intervalu. Rok ohlasu je v záznamu prohledáván v poli 971d.

- Rok vydání – (interval – rozpětí let)

možno omezit výstup jen na záznamy publikované (vydané) v určitém časovém intervalu. Resp. mající daný rok uveden v 210d,h záznamu, nebo v 210d či 200v zdrojového dokumentu (461/463) Pzn. – interval se stejnou hranicí např. 2008 – 2008 znamená výběr jen pro rok 2008

- Rok vydání zdrojového dokumentu – (interval – rozpětí let)

možno omezit výstup jen na záznamy, které mají zdrojový dokument publikovaný (vydaný) v určitém časovém intervalu - mající daný rok uveden v 200v zdrojového dokumentu (461/463) Pzn. – interval se stejnou hranicí např. 2008 – 2008 znamená výběr jen pro rok 2008.

- Rok vykazování – (rok)

možno omezit výstup jen na záznamy s určitým rokem vykazování. Rok vykazování je v záznamu prohledáván v poli 985r, příp.v C62d.

- Statistiky - (multi-výběr z číselníku)

Vyberou se statistické přehledy, které mají být ve výstupu obsaženy.

- Úroveň výpisu -
- Vydavatel – (multi-výběr z databáze autorit – vydavatelů)

Omezení výstupu podle zvolených vydavatelů.

- Zdrojový dokument -
- Zobrazovací formát – (singl-výběr z číselníku)

Je napojen číselník předdefinovaných zobrazovacích formátů pro jednotlivé výstupy (v souladu s požadavky Pro Scientia)

- Volby – (multi-výber z číselníka)

Selekčné kritérium s různými všeobecnými volbami omezuje výstup. Možnost individuálního nastavení výstupu. Výběr nabízí:

- Číslování ohlasů pořadovými čísly – jednotlivé ohlasy v záznamu se očíslojí pořadovými čísly (samozřejmě pokud je zvolen typ výstupu s ohlasy)

Analýza mikroklimy porastu / František Matejka, Jozef Huzulák. - 1. vyd.. - Bratislava : Veda, 1987. - 228 s. - Aktualizov [MATEJKA, František (50%) - HUZULÁK, Jozef (50%)]

Ohlasy:

1. [3] ROŽNOVSKÝ, Jaroslav: Proměnlivost intenzity fotosynteticky aktivního záření. In Člověk ve svém pozemském a kosmickém prostředí.
2. [4] ROŽNOVSKÝ, Jaroslav et al.: Global and photosynthetically active radiation in the upper part of the Beskids. In Conference Proceedings.

- Nezobrazovat číslo archívnej kópie

- Podtrhnout domácí autory

- Neuvádět ve výstupu kategorie ohlasů – ohlasy ve výstupu nebudou uvedeny s kategorií (běžně uváděnou v hranatých závorkách)

Bez volby:

[3] ROŽNOVSKÝ, Jaroslav: Proměnlivost intenzity fotosynteticky aktivního záření. In Člověk ve svém pozemském a kosmickém prostředí.

S volbou:

ROŽNOVSKÝ, Jaroslav: Proměnlivost intenzity fotosynteticky aktivního záření. In Člověk ve svém pozemském a kosmickém prostředí.

- Skrýt červené chybové správy

- Zobrazení systémového čísla záznamu - Každý záznam výstupu bude uveden svým kódem - ID (tag 001)

Např.:

ADF01 Európske trendy a slovenský prístup k tvorbe učiteľských kompetencií a spôsobilostí ako východisko k profesijným štandardom / Bronislava Kasáčová, Beata Kosová. In: Pedagogické rozhľady : odborný časopis. - Banská Bystrica : Metodické centrum, 1992-. - ISSN 1335-0404. - Roč. 16, č. 3(2007), s. 1-6

- Se zobrazením identifikačního čísla článku

- Odsazení ohlasů doprava

- Odsazení celého záznamu doprava

- Číslování kategorií publ. činnosti - Záznamy budou nadešpsány kódy a popisy kategorií publikační činnosti.

Např.:

ADF Vedecké práce v domácich nekarantovaných časopisoch

ADF01 Európske trendy a slovenský prístup k tvorbe učiteľských kompetencií a spôsobilostí ako východisko k profesijným štandardom / Bronislava Kasáčová, Beata Kosová. In: Pedagogické rozhľady : odborný časopis. - Banská Bystrica : Metodické centrum, 1992-. - ISSN 1335-0404. - Roč. 16, č. 3(2007), s. 1-6

- Zobrazit jen ohlasy daného roku

- Zobrazit součty záznamů za KPČ

- Vynechat výpis součtu statistik – je-li ve výstupu požadována i některá ze statistik, je možno nechat vysoučtovat její hodnoty

Štatistika: kategória publikačnej činnosti		
ACB	Vysokoškolské učebnice vydané v domácich vydavateľstvách	1
ADE	Vedecké práce v zahraničných nekarentovaných časopisoch	1
ADF	Vedecké práce v domácich nekarentovaných časopisoch	3
Súčet		5

- Seřazení do skupin KPČ – záznamy budou seřazeni do skupin podle kategorií publikační činnosti

- Statistky bez tabulky

- Neuvádět ISSN při článku z časopisu – u daného záznamu se nebude vypisovat ISSN zdrojového dokumentu (časopisu)

- Nezobrazovat dokumenty s neznámým druhem formátu – vypíše jen ty záznamy, které mají určen druh dokumentu (970b). V opačném případě vypíše záznam nemající 970b následovně:

Zobrazovací formát pre typ dokumentuYYY nedefinovaný!Účtovníctvo bánk : Praktikum / Olga Ciliková, Jana Stašová. - 1. vyd..

Po vyplnění všech příslušných požadavků na výstup klikneme na tlačítko „OK“ a proběhne vytvoření výstupu do rtf formátu.

V případě že chceme některý ze zadaných požadavků nezobrazit, zaklikneme políčko na začátku řádku selekčního kritéria.

Pokud chceme nově zadat všechny požadavky na výstup (vyčistit celou obrazovku definice výstupů), klikneme na tlačítko „Vymazat vše“.

K zavření obrazovky a návratu do hlavního (vyhledávacího) okna klienta slouží tlačítko „Zavřít“.

Záznamy ve výstupu máme možnost setřídít. Podle čeho chceme setřídít definujeme v poli „Setřídít podle“, kde můžeme vybrat více třídících polí po kliknutí na ikonu na konci tohoto pole.

Definice výstupního formátu provedeme v poli „Výstupní formát“.

/// aRL - Výstupy

Výstup | Odznačenie

Databáza: Exporty EPCA X Zmazať všetko

Výstup: Z1 - Zoznam publikačnej činnosti - personálna bibliografia (podľa ISBD - bez záhlí)

Ďalšie DB: X

Kritéria | Savelist

Nie:	Selekčné kritéria:	Op.:	Hodnota:
<input type="checkbox"/>	Kód záznamu autora	=	I_un_auth*?
<input checked="" type="checkbox"/>	Rok vydania	bt	
<input type="checkbox"/>	Voľby	=	P,D,ODS,O
<input type="checkbox"/>	Zobrazovací formát	=	E
<input type="checkbox"/>	Štatistiky	=	P
<input type="checkbox"/>			

Pozn.:
V poli "Kód záznamu autora" je potreba vyplniť číslo záznamu autority pracovníka, pre kt. chceme urobiť výstup. Má mať tvar I_un_auth*9999999. Najjednoduchší spôsob je výberom z

Zotriediť podľa: MV X Výstupný formát: X

Hlavný názov: X

Použiť TXX Savelist Spustiť na pozadí

OK Zavriet

Výstupy EPCA z IPACu

V IPACu jsou výstupy zapojeny na úvodní stránce (tlačítko „EPCA výstupy“).

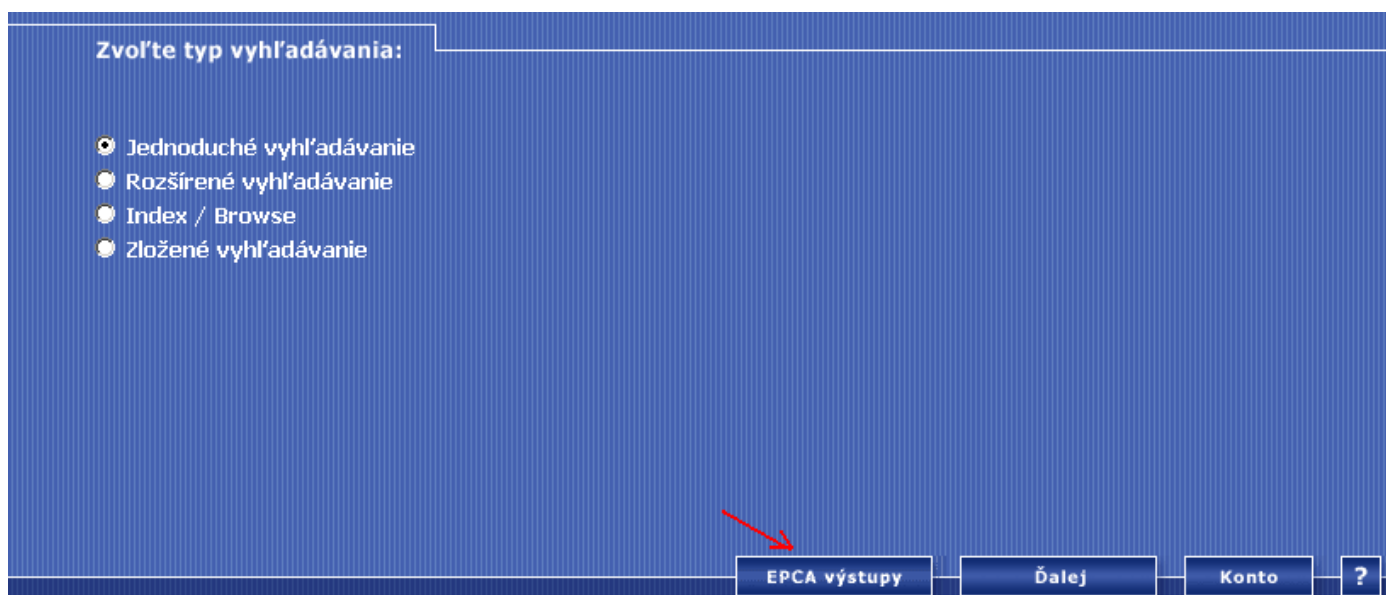

Následná obrazovka obsahuje stejné omezující kriteria jako v klientovi. K obsahu jednotlivých polí se tedy již nebudu vyjadřovat (popsáno v kapitole výše), pouze ke způsobu vyplnění jednotlivých typů výběru.

Políčka typu číselníku

Při výběru typu zobrazovacího formátu rozklikneme číselník a vybereme příslušný výstup.

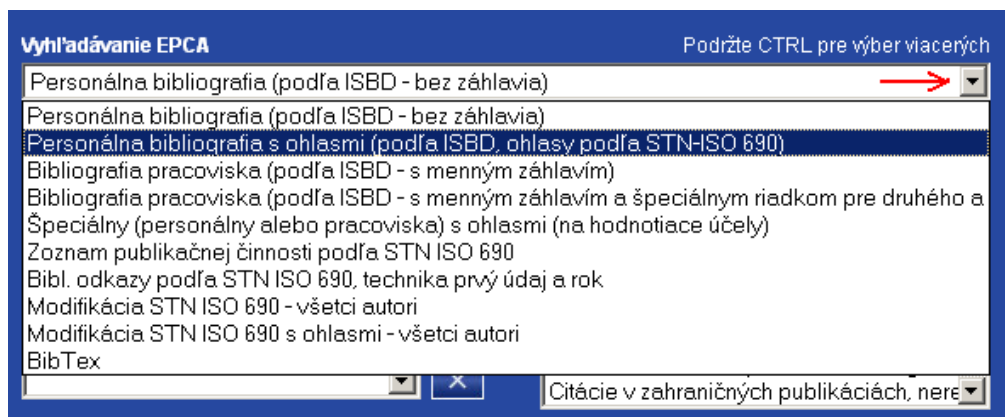

U ostatních číselníků (Kat.publikační činnosti, Kat.ohlasů...) je možný single i multi výběr. Singl výběr provedeme jednoduchým kliknutím na příslušnou hodnotu (u vybrané hodnoty se zvýrazní tmavé pozadí)

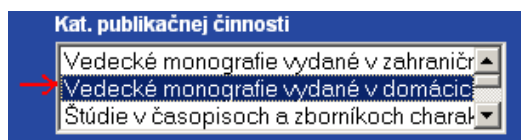

V případě chybné volby odznačíme příslušnou hodnotu stiskem klávesy „Ctrl“ a současným kliknutím na danou hodnotu.

Chceme-li označit více hodnot současně, opět použijeme klávesu „Ctrl“ a klikáme na příslušné hodnoty.

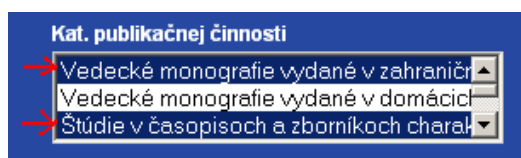

Políčka typu rok

Můžeme zadat jeden rok

Rok publikovania ?

i rozpětí (interval) let – v tom případě jsou roky odděleny čárkou

Rok publikovania ?

Poznámka: Tlačítko s otazníkem nám vyvolá nápovědu jak pole vyplnit.

Políčka pro výběr hodnot z databáze

Klikneme na tlačítko pro vyhledání v databázi (tlačítko „...“)

Autor ...

V doplňkové obrazovce vybereme index a zadáme vyhledávací termín. Vyhledávání spustíme tlačítkem se třemi tečkami.

Index: ...

Výraz: ...

Kompletný termín

Vyhledají se příslušné záznamy, z nichž označíme jeden či více požadovaných (kliknutím na přidat)

Meno: Prof Ing. Kimlička Štefan, CSc.	
Súbor: súbor autorít osobných mien	
Odkazy: (7) Katalóg ústavov SAV - monografie	
: (2) Katalóg ústavov SAV - príručky praktické	
: (4) Katalóg ústavov SAV - príručky	
: (1) Katalóg ústavov SAV - učebnice	
: (1) Katalóg ústavov SAV - mng	
: (2) Katalóg ústavov SAV - normy	
: (4) Katalóg ústavov SAV - ***NEZARADENÉ***	
: (1) Publikačná činnosť SAV - články	
	kimlička štefan
	pridať

Vybrané záznamy se zobrazí ve spodním okně

Meno: Kimpel Dieter	kimpel dieter	přidat'
Súbor: súbor autorít osobných mien		
Odkazy: (1) Katalóg ústavov SAV - zborníky		

Výsledok browse: 1 - 10 z 100 nasledujúce

Prof. Ing. Kímlička Štefan, CSc. - sav_un_auth*000

Chceme-li vyhledat a přidat další autory, znovu zadáme termín vyhledávání a označíme příslušného autora. Ten se přidá k stávajícímu seznamu. Máme-li vybrány všechny příslušné záznamy, klikneme na tlačítko „Další“ („Ďalej“)

Tím se vrátíme do původního okna výstupů.

Máme-li postupně zadány všechny požadavky na výstup, tlačítkem „Další“ („Ďalej“) spustíme tvorbu výstupů.